



APPLICATIONS URBAINES

**MICHELIN**
TECHNOLOGIES DE
RECHAPAGE

LE PNEU RECHAPÉ X ONE^{MD} XZU^{MD} S PRE-MOLD DE MICHELIN^{MD}

Le X ONE^{MD} XZU^{MD} S Pre-Mold de MICHELIN^{MD} est un pneu rechapé à bande large en monte simple de nouvelle génération polyvalent. Il convient à tous les essieux et est doté de caractéristiques de traction et de durabilité pour les applications urbaines exigeantes.

Longue distance	Régional	Urbain	Sur/hors route
-----------------	----------	---------------	----------------

Recommandé Acceptable

BÉNÉFICES :

Durabilité améliorée –

Température de la carcasse

- **Technologie Co-Ex, composé de gomme unique à deux couches**

Résistance aux perforations dues aux cailloux

- **Parois de rainures à angles variables et protecteurs de fond de rainure**

Traction améliorée –

Toutes conditions climatiques

- **Sculpture de bande de roulement optimisée**
- **Profondeur de sculpture de 23/32e de pouce**

Sculpture de la bande de roulement sécuritaire –

Semelle à bavette

- **Procure une adhérence maximale de la bande de roulement à l'épaule dans les applications à ripage élevé**

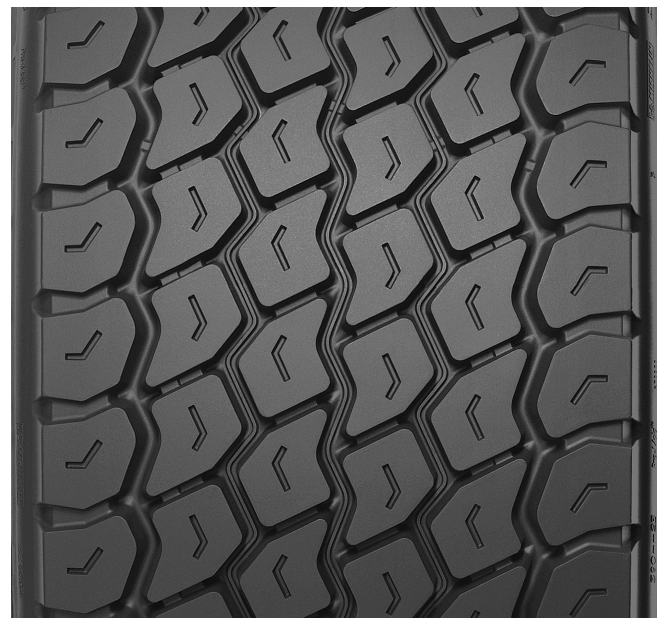

Dimension de la bande	Métrique	385/435 ⁽¹⁾
Profondeur de sculpture	Métrique	18 mm
	Pouces	23/32 po

(1) Les largeurs de bande indiquées avec deux mesures ont des bavettes. Le premier nombre est la largeur de la base de la bande en mm ; le second est celui de la largeur hors tout, du bout d'une bavette à l'autre.

POUR PLUS DE DÉTAILS
business.michelin.ca

VISITEZ-NOUS SUR FACEBOOK
[michelintruck](https://www.facebook.com/michelintruck)

CONTACTEZ-NOUS PAR COURRIEL
business.michelin.ca/contact-us

CONTACTEZ-NOUS PAR TÉLÉPHONE
1-888-622-2306

Michelin Amérique du Nord (Canada) inc., 2500, boul. Daniel-Johnson, bureau 500, Laval (Québec) H7T 2P6
© 2021 MAN(C). Tous droits réservés. Un employeur souscrivant au principe de l'égalité d'accès à l'emploi. Pdf seulement (09/21)

business.michelin.ca

