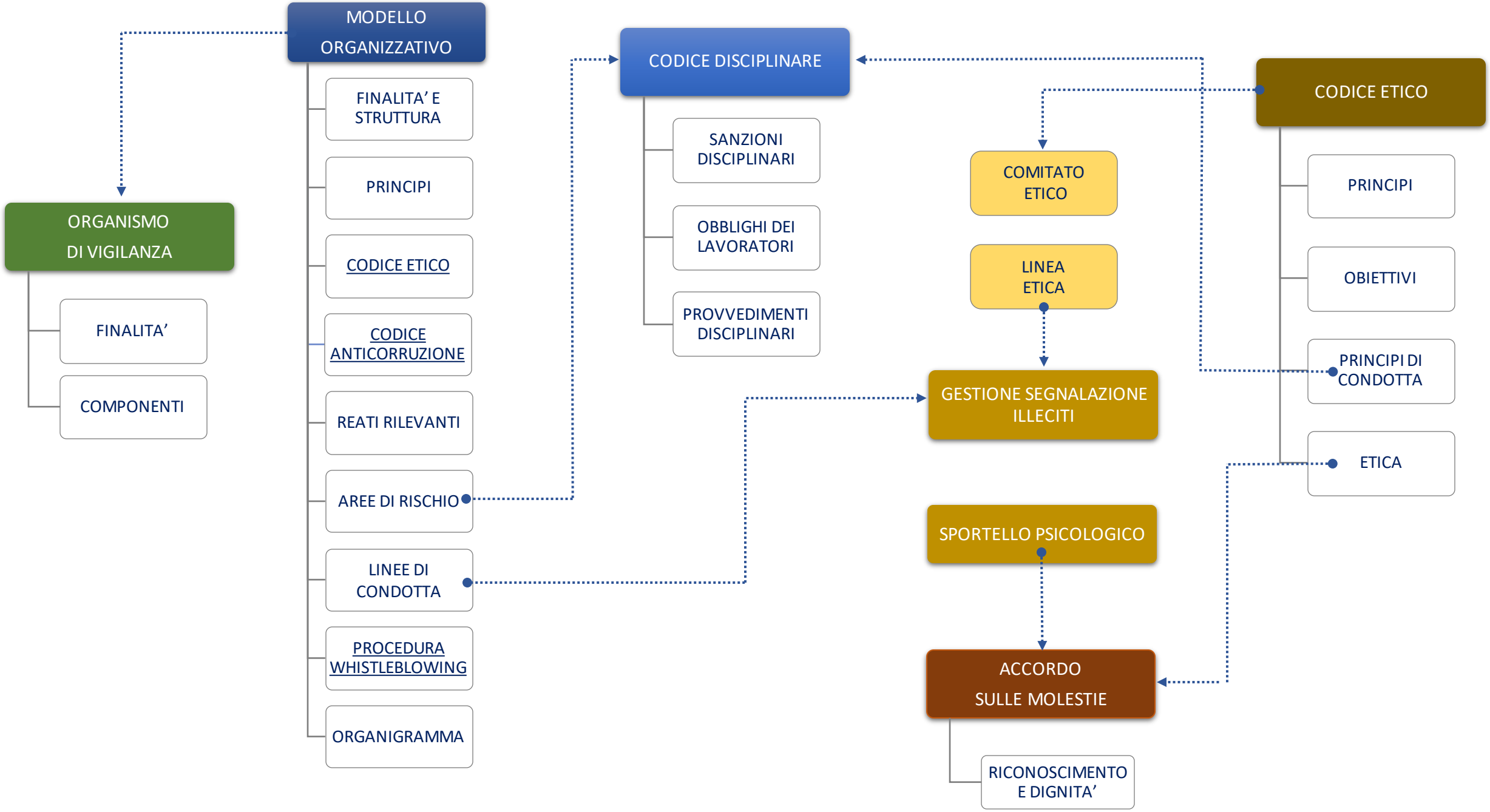
MODELLO ORGANIZZATIVO
FINALITA' E STRUTTURA
PRINCIPI
CODICE ETICO
CODICE ANTICORRUZIONE
REATI RILEVANTI
AREE DI RISCHIO
LINEE DI CONDOTTA
PROCEDURA WHISTLEBLOWING
ORGANIGRAMMA
ORGANISMO DI VIGILANZA
FINALITA'
COMPONENTI
CODICE DISCIPLINARE
SANZIONI DISCIPLINARI
OBBLIGHI DEI LAVORATORI
PROVVEDIMENTI DISCIPLINARI
COMITATO ETICO
LINEA ETICA
GESTIONE SEGNALAZIONE ILLECITI
SPORTELLO PSICOLOGICO
ACCORDO SULLE MOLESTIE
RICONOSCIMENTO E DIGNITA'
CODICE ETICO
PRINCIPI
OBIETTIVI
PRINCIPI DI CONDOTTA
ETICA